

~ NİHAVENT ŞARKI ~

«ARTIK BENİ KAYBETTİN.»

Söz ve Müzik:  
Yusuf Narklıcı  
11-12 Nisan 1978

Uzun  
Dış

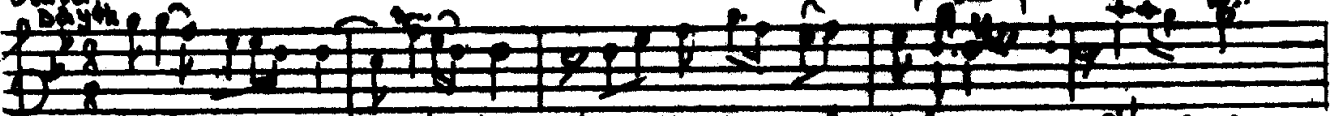

Beni bin bir... kahri le , beni bin bir kah ri le... git me ye...

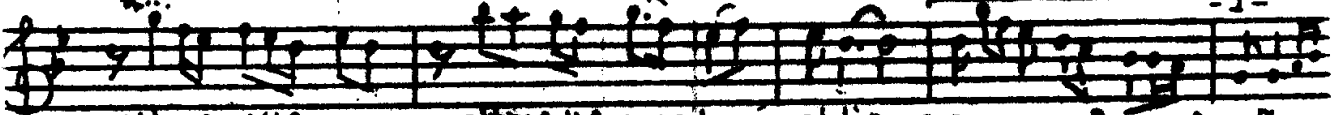

git me ye... gitmeye mecbur ettin...

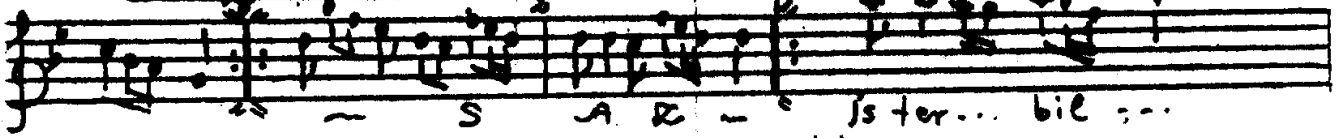

S A R - İ s ter... bil ...

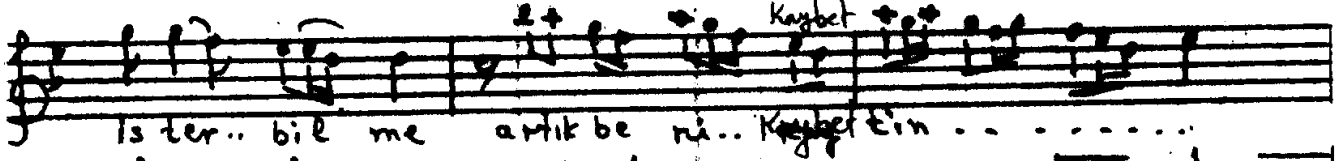

İ s ter.. bil me artık be ni.. Kaybet tin ..

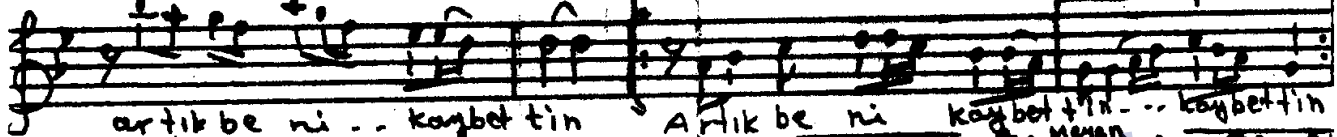

artık be ni .. kaybet tin Artık be ni kaybet tin... kaybettin

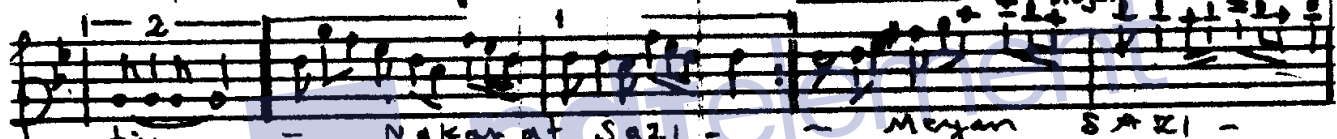

tin... - Nakarat Sazı - Meyan Sazı -

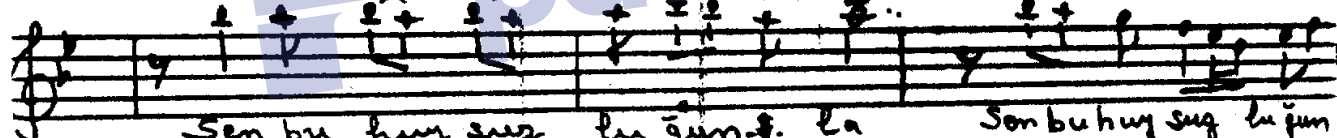

Sen bu huy suz lu gün... La Son bu huy suz lu gün

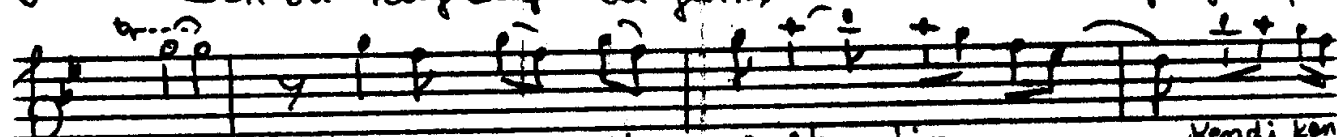

La... Kendi ken di ne et.. tin... Kendi ken

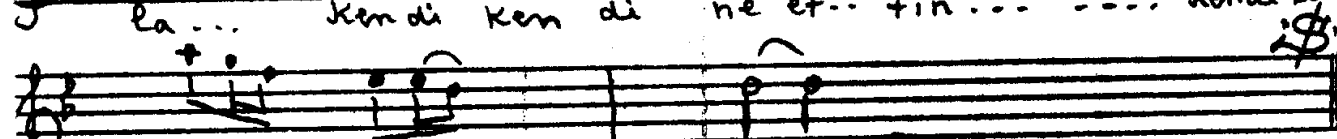

di... ne et tin..

Beni binbir kahri le , gitmeye mecbur ettin...  
İster bil , ister bilme , artık beni kaybettin !...  
Sen bu huy suz lu gün la Kendi kendine ettin;  
İster bil , ister bilme , artık beni kaybettin !.

Söz : Yusuf Narklıcı Mart 1978-1979  
Beste : 11-12 Nisan 1978 - 0.2 detamamları

Narklıcı

## - NİHAVENT

Besfe-Güfte: Em.Ş.  
Yusufl Nalkesen  
(11-12) Nis. 1992.  
12 NİK

usûlü: Düyek

Artık Beni Kaybettin!

~ Baş Arenagme ~

Beni bin bir.. kahrı ile beni bin bir kahr.. bile... gitme ye  
gitme ye... gitmeye mecbur ettin  
-s ister.. bil... ister bil... me  
artık be ni kaybet tin... artık be ni kaybet tin  
artık be ni kaybet tin... artık be ni kaybet tin  
Sen bu huysuz luganda, kendi kendine ettin  
Kendi kendi neet... tin... kendi kendi neet  
tin.

- NAKARAT SAZI -

Beni binbir kahrile, gitmeye mecbur ettin.  
İster bil, ister bilme, artık beni kaybettin!  
Sen bu huysuz luganda, kendi kendine ettin.  
İster bil, ister bilme, artık beni kaybettin!

Şişli-Şişli Nalkesen Mart 1978 iz-İst. yolluğu  
yoluca emil arası  
BESFE: 11-12 Nisan 1992. 23-0.2 arası  
tam ve kuru.