Beste = ZEKÂİ DEDE
Güfte = YUNUS

USÛLÜ: Düyek

MUHAYYER İLÂHİ

10.

DUR MAZ YA NAR VÜ CÛ DUM İL LAL LAH
MEC NÛN SE VER LEY LÂ YI " " "
YU NUS Gİ Bİ DÜŞ KÜ NE " " "

HÛ AH ET ME YİP N'İ DE YİM
" BEN SE VE RİM MEV LÂ YI
" AK LI GİT MİŞ ŞAŞ KI NA

İL LAL LAH HÛ SÖN DÜ RE ME
" " " " KAN AĞ LA YI
" " " " DOST MU HAM MED

ZEM O DUM . . . . İL LAL LAH HÛ
AĞ LA YI . . . . . " " " "
AŞ KI NA . . . . . " " " "

AH ET ME YİP N'İ DE YİM İL LAL LAH
" " " " " " " " " "
" " " " " " " " " "

HÛ

Başa

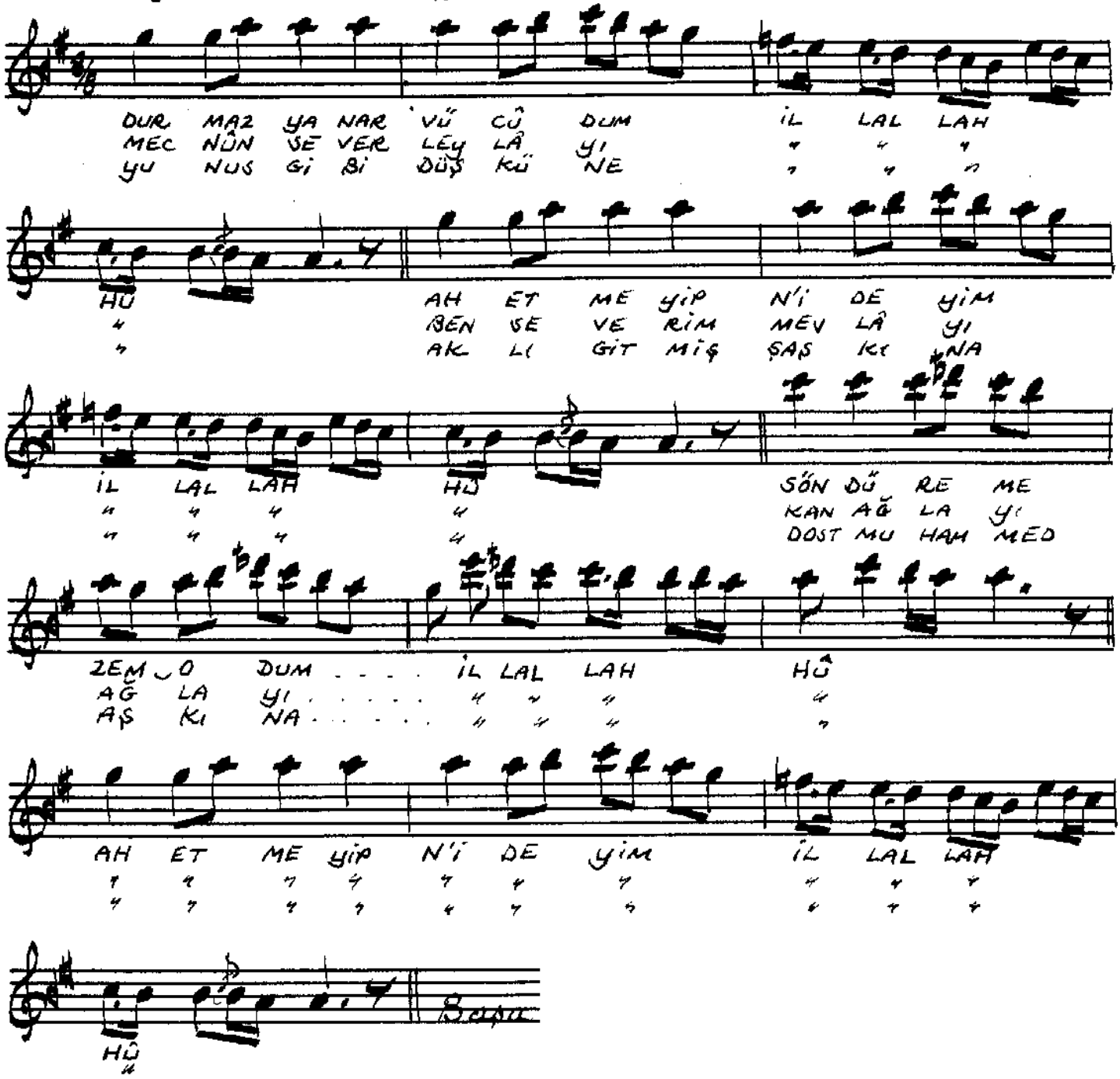

Rahmetli Halil Can'ın el yazısı nota, Abdülkadir Töre koll. ve Vakıf'da okunan şeklinden istifade ile yazdım

28.10.1992

[illegible]

Güfte için Vakıf'ca hazırlanan "Yunus İlâhileri Güldestesi" kitabı Shf 138 c bakınız..