USULÜ = YÜRÜK SEMÂİ

SÖZ-MÜZİK: ZEKİ DUYGULU

HİCAZ ŞARKI

BEN BİR GÜZEL GÖRMÜŞÜM

♪ : 128

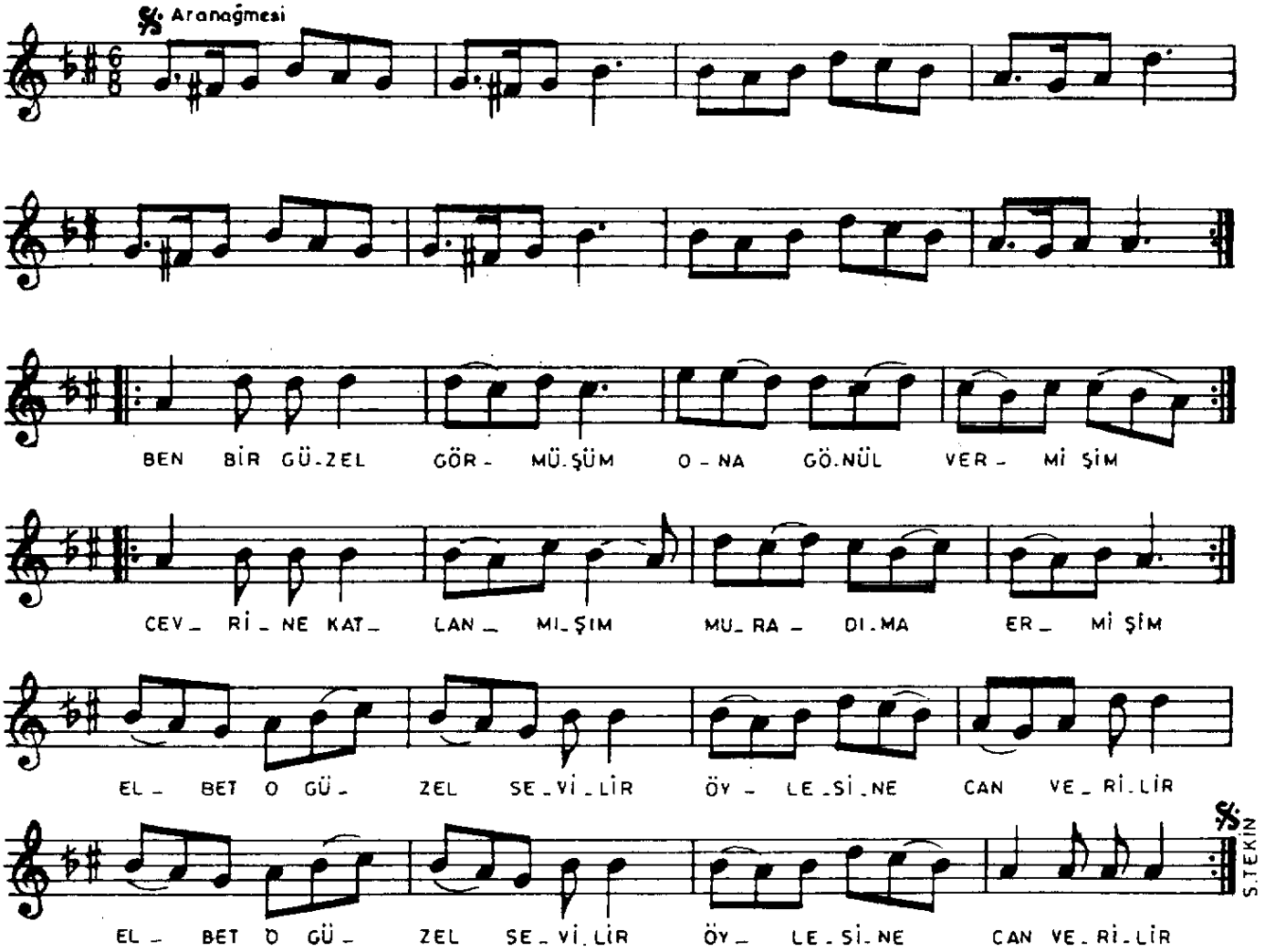

1	2	3
BEN BİR GÜZEL GÖRMÜŞÜM	KAÇ GÜNDÜR GÖRMEMİŞİM	HER GÜZELİ SEVEMEM
ONA GÖNÜL VERMİŞİM	O YARİ ÖZLEMİŞİM	ONA YARİM DİYEMEM
CEVRİNE KATLANMIŞIM	ONDAN AYRI KİMSEYE	KADRİMİ BİLMEYENE
MURADIMA ERMİŞİM	GÖNLÜMÜ VERMEMİŞİM	ASLÂ BOYUN EĞEMEM
ELBET O GÜZEL SEVİLİR	ELBET O GÜZEL SEVİLİR	ELBET O GÜZEL SEVİLİR
ÖYLESİNE CAN VERİLİR	ÖYLESİNE CAN VERİLİR	ÖYLESİNE CAN VERİLİR

VEZNİ: 7 li hece. Nakarat 8 li hece.